

no	nom	état	date	localité
01	Mod. PAG Rue Principal	approuvé par le MI (Réf.: PAG 29C/013/2021, PAP-QE 19164/29C)	25.01.2022	Neihaisgen
02	Mod. PAG In der Acht	approuvé par le MI (Réf.: PAG 29C/014/2023, PAP-QE 19713/29C)	11.12.2023	Schuttrange
03	Mod. PAG Fetschfeld	approuvé par le MI (Réf.: PAG 29C/015/2023)	22.04.2024	Uebersyren
04	Mod. PAP-QE Rue de la Syre	approuvé par le MI (Réf.: PAP-QE 19890/29C)	10.10.2024	Uebersyren

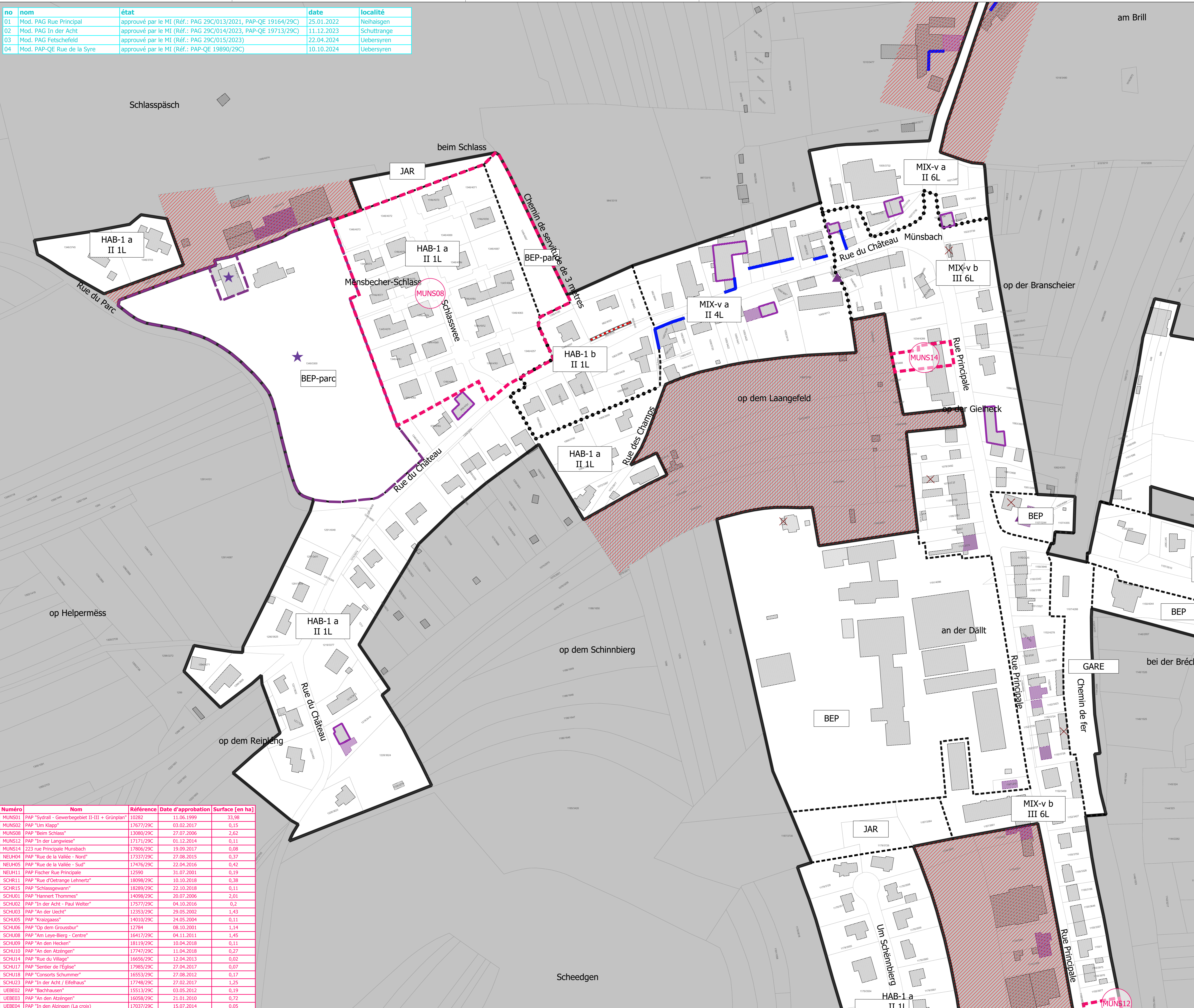

### Légende du plan d'aménagement particulier «quartier existant»

**Délimitation du PAP et des zones du PAG:**

- Délimitation du PAP
- - - Délimitation des différentes zones du PAG
- Délimitation de la densité dans les différentes zones

**Nombre de niveaux et de logements par immeuble:**

- I, II, III, ... nombre de niveaux pleins
- L1, L4, L6, ... nombre de logements
- Toponymes

**Secteurs et éléments protégés d'intérêt communal:**

Secteur protégé de type « environnement construit »

- (C1) « Aal Schëtter »
- (C2) « Schrassig »

- Construction à conserver
- Petit patrimoine à conserver
- Alignement d'une construction existante à préserver
- Gabarit d'une construction existante à préserver
- Muret à conserver
- Arbre à moyenne ou haute tige à conserver

**Zones ou espaces définis en exécution de dispositions spécifiques relatives:**

- à la protection des sites et monuments nationaux

**À titre indicatif:**

- Zone soumise à un plan d'aménagement particulier « nouveau quartier »
- Zone d'aménagement différé
- PAP dûment approuvé ou en cours de procédure

**Fond de plan (PCN 12.03.2018):**

- Parcelle
- Bâtiment existant BDTOP
- Bâtiment existant
- Limite communale
- Bâtiment démolé (photo aérienne 2017)
- Bâtiment ajouté (photo aérienne 2017)

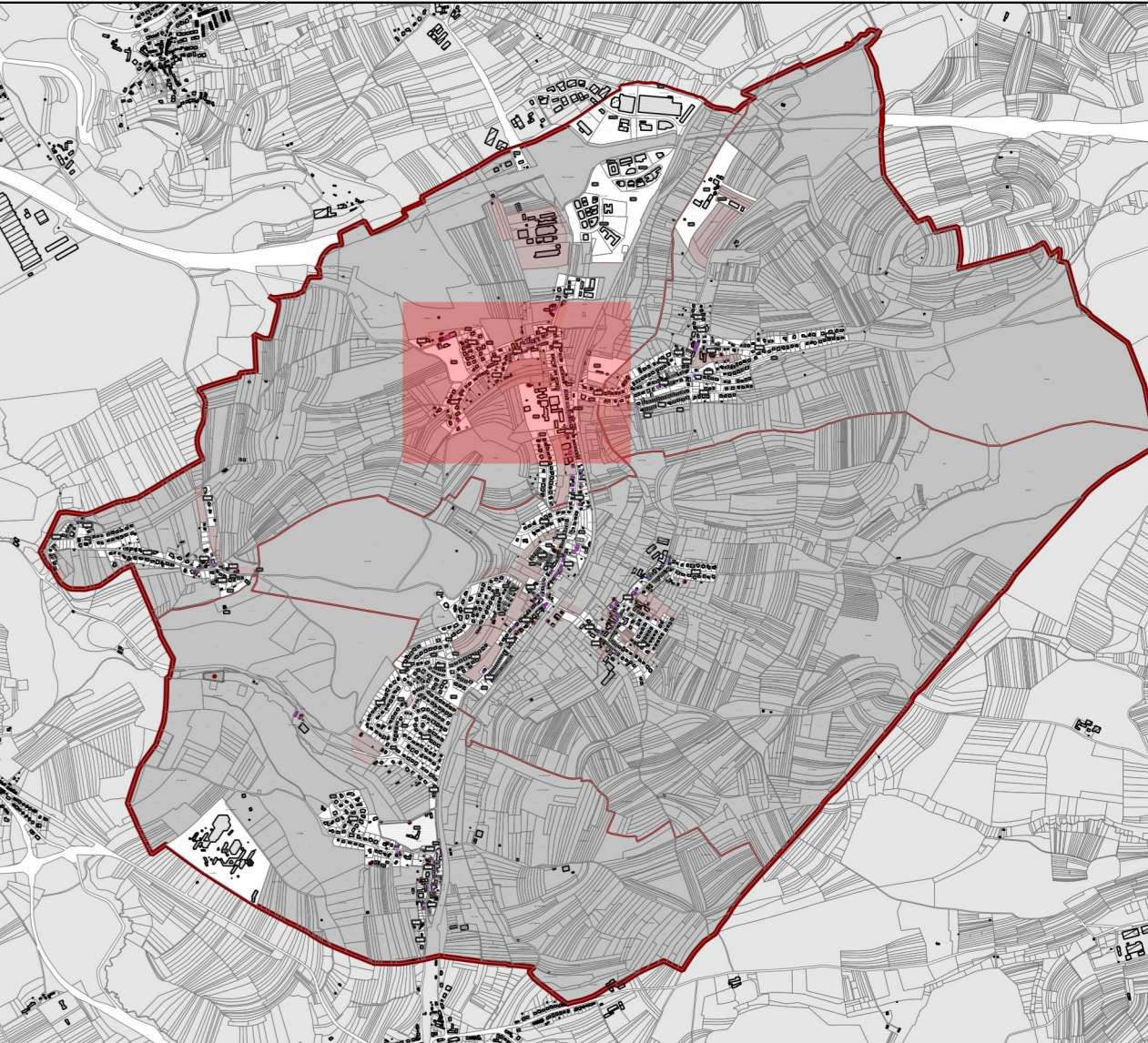

Numéro	Nom	Référence	Date d'approbation	Surface [en ha]
MUNS01	PAP "Sydrall - Gewerbegebiet II-III + Grünplan"	10282	11.06.1999	33,98
MUNS02	PAP "Um Klapp"	17677/29C	03.02.2017	0,15
MUNS08	PAP "Beim Schlass"	13080/29C	27.07.2006	2,62
MUNS12	PAP "In der Langwiese"	17171/29C	01.12.2014	0,11
MUNS14	223 rue Principale Munsbach	17806/29C	19.09.2017	0,08
NEUH04	PAP "Rue de la Vallée - Nord"	17337/29C	27.08.2015	0,37
NEUH05	PAP "Rue de la Vallée - Sud"	17476/29C	22.04.2016	0,42
NEUH11	PAP Fischer Rue Principale	12590	31.07.2001	0,19
SCHR11	PAP "Rue d'Oetrange Lehnertz"	18098/29C	10.10.2018	0,38
SCHR15	PAP "Schlassgewann"	18289/29C	22.10.2018	0,11
SCHU01	PAP "Hannert Thommes"	14098/29C	20.07.2006	2,01
SCHU02	PAP "In der Acht - Paul Welter"	17577/29C	04.10.2016	0,2
SCHU03	PAP "An der Uecht"	12353/29C	29.05.2002	1,43
SCHU05	PAP "Kraizgaass"	14010/29C	24.05.2004	0,11
SCHU06	PAP "Op dem Groussbur"	12784	08.10.2001	1,14
SCHU08	PAP "Am Leye-Bierg - Centre"	16417/29C	04.11.2011	1,45
SCHU09	PAP "An den Hecken"	18119/29C	10.04.2018	0,11
SCHU10	PAP "An den Atzengen"	17747/29C	11.04.2018	0,27
SCHU14	PAP "Rue du Village"	16656/29C	12.04.2013	0,02
SCHU17	PAP "Sentier de l'Eglise"	17985/29C	27.04.2017	0,07
SCHU18	PAP "Consorts Schummer"	16553/29C	27.08.2012	0,17
SCHU23	PAP "In der Acht / Eifelhaus"	17748/29C	27.02.2017	1,25
UEBE02	PAP "Bachhausen"	15513/29C	03.05.2012	0,19
UEBE03	PAP "An den Atzengen"	16058/29C	21.01.2010	0,72
UEBE04	PAP "In den Atzengen (La croix)"	17037/29C	15.07.2014	0,05

INDICE	DATE	COMMENTAIRES
A	12.06.2019	Proposition de modifications pour le vote du conseil communal selon les avis et recommandations
B	03.03.2020	Modifications suite aux décisions du MECDU et de
C	27.04.2020	Modifications suite à l'avis du Service de l'Urbanisme et de la Voirie de l'Etat et de la Région de l'Etat
D	11.06.2024	Versions coordonnées selon les modifications approuvées du PAP-QE (05.02)
E	12.05.2024	Versions coordonnées selon la modification du PAP-QE "Schlasspäschen" (05)
F	10.10.2024	Versions coordonnées selon la modification du PAP-QE "Rue de la Syre" (04)

MAÎTRE DE L'OUVRAGE  
**COMMUNE DE SCHUTTRANGE**

PROJET  
**PLAN D'AMÉNAGEMENT PARTICULIER "QUARTIER EXISTANT"**  
 version coordonnée  
 PLAN

plan de repérage - Partie Centre - Munsbach  
 BUREAU D'ÉTUDES

**zimplan s.à r.l.**  
 Urbanisme & Aménagement du Territoire

DESIGNÉ PAR: AGS  
 VÉRIFIÉ PAR: HNR  
 DATE: 27.04.2020  
 FICHER: P:\P\SC2023\20231015-2P-2M\_PAG\_QE\_Schuttrange\_gerion version coordonnée\_Version coordonnée  
 PLAN N°: 20140510-2P\_SCHU\_PAP\_QE\_04\_1

FORMAT: DIN A0 (841 x 1189 mm)  
 ÉCHELLE: 1:1.000  
 0 25 50 m