

Número	Nom	Référence	Date d'approbation	Surface [en ha]
MUNS01	PAP "Sydrall - Gewerbegebiet II-III + Grünplan"	10282	11.06.1999	33,98
MUNS02	PAP "Um Klapp"	17677/29C	03.02.2017	0,15
MUNS08	PAP "Beim Schloss"	13080/29C	27.07.2006	2,62
MUNS12	PAP "In der Langwiese"	17171/29C	01.12.2014	0,11
MUNS14	223 rue Principale Munsbach	17806/29C	19.09.2017	0,08
NEUH04	PAP "Rue de la Vallée - Nord"	17337/29C	27.08.2015	0,37
NEUH05	PAP "Rue de la Vallée - Sud"	17476/29C	22.04.2016	0,42
NEUH11	PAP Fischer Rue Principale	12590	31.07.2001	0,19
SCHR11	PAP "Rue d'Oetrange Lehnertz"	18098/29C	10.10.2018	0,38
SCHR15	PAP "Schlaggewann"	18289/29C	22.10.2018	0,11
SCHU01	PAP "Hannert Thommes"	14098/29C	20.07.2006	2,01
SCHU02	PAP "In der Acht - Paul Weiter"	17577/29C	04.10.2016	0,2
SCHU03	PAP "An der Uecht"	12353/29C	29.05.2002	1,43
SCHU05	PAP "Kraigaass"	14010/29C	24.05.2004	0,11
SCHU06	PAP "Op dem Groussbur"	12784	08.10.2001	1,14
SCHU08	PAP "Am Leye-Bierg - Centre"	16417/29C	04.11.2011	1,45
SCHU09	PAP "An den Hecken"	18119/29C	10.04.2018	0,11
SCHU10	PAP "An den Atzéngen"	17747/29C	11.04.2018	0,27
SCHU14	PAP "Rue du Village"	16656/29C	12.04.2013	0,02
SCHU17	PAP "Sentier de l'Eglise"	17985/29C	27.04.2017	0,07
SCHU18	PAP "Consorts Schummer"	16553/29C	27.08.2012	0,17
SCHU23	PAP "In der Acht / Eifelhaus"	17748/29C	27.02.2017	1,25
UEBE02	PAP "Bachhausen"	15513/29C	03.05.2012	0,19
UEBE03	PAP "An den Atzéngen"	16058/29C	21.01.2010	0,72
UEBE04	PAP "In den Atzéngen (La croix)"	17037/29C	15.07.2014	0,05

Légende du plan d'aménagement particulier «quartier existant»

Délimitation du PAP et des zones du PAG:

- Délimitation du PAP
- Délimitation des différentes zones du PAG
- Délimitation de la densité dans les différentes zones

Nombre de niveaux et de logements par immeuble:

- I, II, III, ... nombre de niveaux pleins
- L1, L4, L6, ... nombre de logements
- Toponymes

Secteurs et éléments protégés d'intérêt communal:

Secteur protégé de type « environnement construit »

- « Aal Schëtter »
- « Schrassig »

Construction à conserver
 Petit patrimoine à conserver
 Alignement d'une construction existante à préserver
 Gabarit d'une construction existante à préserver
 Muret à conserver
 Arbre à moyenne ou haute tige à conserver

Zones ou espaces définis en exécution de dispositions spécifiques relatives:

- à la protection des sites et monuments nationaux

À titre indicatif:

- Zone soumise à un plan d'aménagement particulier « nouveau quartier »
- Zone d'aménagement différé
- PAP dûment approuvé ou en cours de procédure

Informations complémentaires:

- alignement obligatoire
- alignement obligatoire sur la limite mitoyenne (prof. max. de 16m)

Fond de plan (PCN 12.03.2018):

- Parcellaire
- Bâtiment existant BDTOPO
- Bâtiment existant
- Limite communale
- Bâtiment démoli (photo aérienne 2017)
- Bâtiment ajouté (photo aérienne 2017)

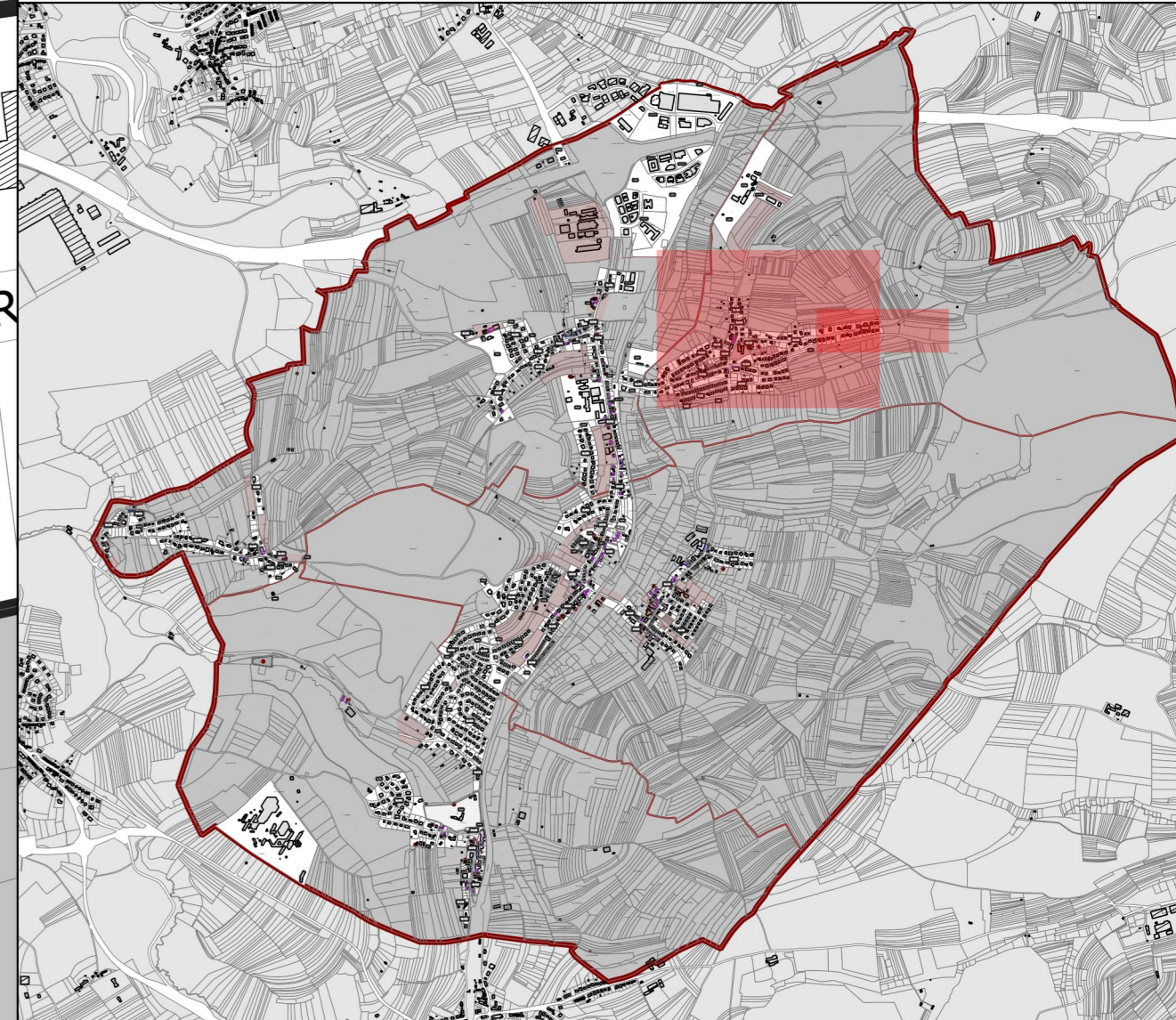
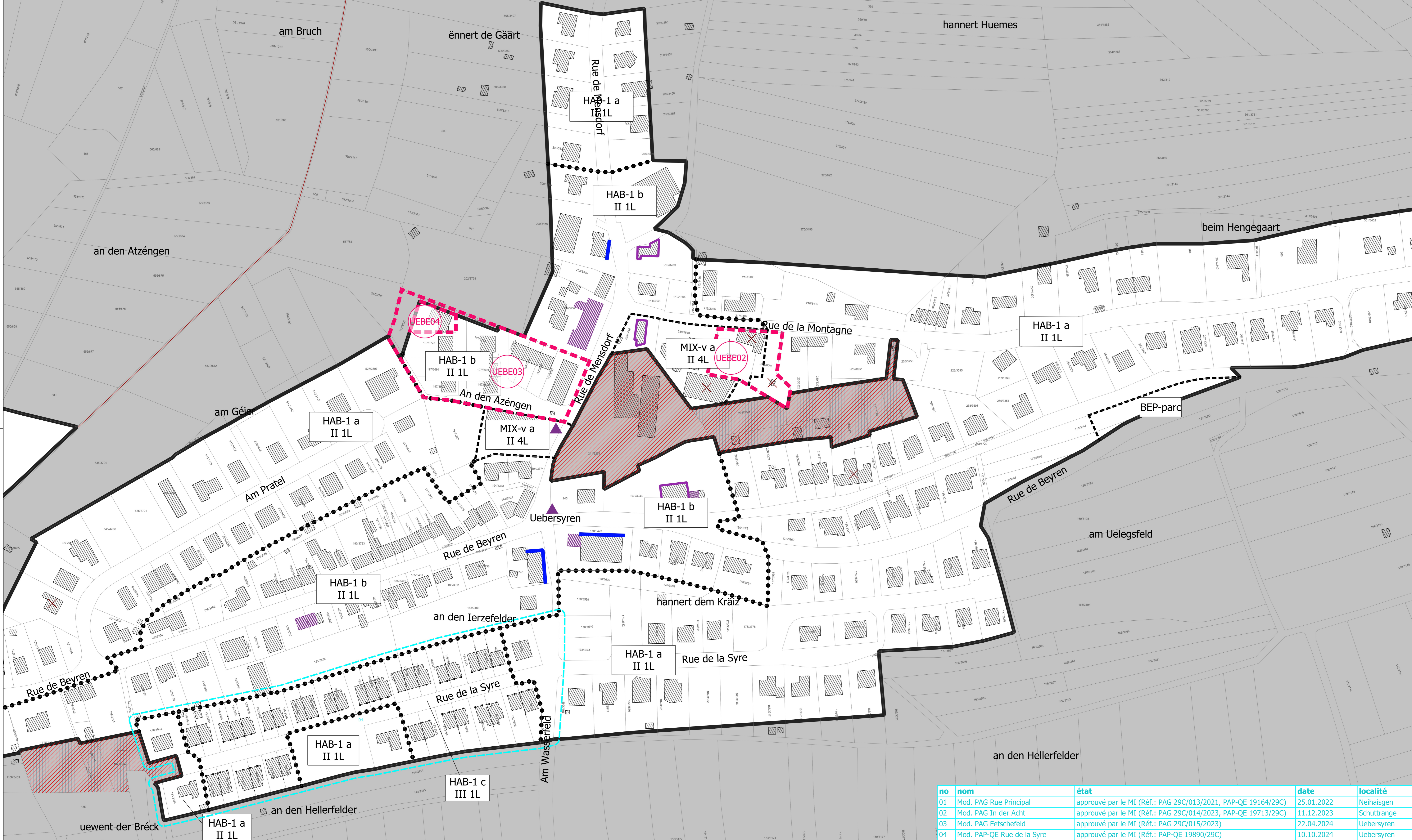

no	nom	état	date	localité
01	Mod. PAG Rue Principal	approuvé par le MI (Réf.: PAG 29C/013/2021, PAP-QE 19164/29C)	25.01.2022	Neihaisgen
02	Mod. PAG In der Acht	approuvé par le MI (Réf.: PAG 29C/014/2023, PAP-QE 19713/29C)	11.12.2023	Schuttrange
03	Mod. PAG Fetschfeld	approuvé par le MI (Réf.: PAG 29C/015/2023)	22.04.2024	Uebersyren
04	Mod. PAP-QE Rue de la Syre	approuvé par le MI (Réf.: PAP-QE 19890/29C)	10.10.2024	Uebersyren

INDICE	DATE	COMMENTAIRES
A	12.06.2019	Proposition de modifications pour le vote du conseil communal selon les avis et résolutions
B	03.03.2020	Modifications suite aux discussions du PECCO et MI
C	27.04.2020	PROPOSITION DE MODIFICATION DU PLAN D'AMÉNAGEMENT PARTICULIER (PAP) ET DU PLAN D'AMÉNAGEMENT PARTICULIER (PAP-QE) "QUARTIER EXISTANT" (PAG 29C/013/2021)
D	10.12.2023	PROPOSITION DE MODIFICATION DU PLAN D'AMÉNAGEMENT PARTICULIER (PAP) ET DU PLAN D'AMÉNAGEMENT PARTICULIER (PAP-QE) "QUARTIER EXISTANT" (PAG 29C/014/2023)
E	21.08.2024	Version coordonnée selon les modifications approuvées au PAP-QE (03.02)
F	12.09.2024	Version coordonnée selon la modification du PAP-QE "Schüttrange" (03)
G	10.10.2024	Version coordonnée selon la modification du PAP-QE "Rue de la Syre" (04)

MAÎTRE DE L'OUVRAGE
COMMUNE DE SCHUTTRANGE

PROJET
PLAN D'AMÉNAGEMENT PARTICULIER "QUARTIER EXISTANT"
 version coordonnée

PLAN
 plan de rpéage - Partie Est - Uebersyren

BUREAU D'ÉTUDES
zimplan s.à r.l.
 Urbanisme & Aménagement du Territoire

DESIGNÉ PAR AGR FORMAT DIN A4 (841 x 1189 mm)

VÉRIFIÉ PAR ÉCHELLE 1:11.000

DATE 27.04.2020 0 25 50 m

FICHER P:\P\SC2025\20231315-2P-2AM_PAG_PAP-QE_Schuttrange_gestion version coordonnée_Version coordonnée

PLAN N° 20140510_2P_SCHU_PAP_QE_05_g

PROJET DE PLAN